Приложение 1

План размещения нестационарного торгового объекта - елочного базара с адресным ориентиром ул. Авиастроителей, 1/6

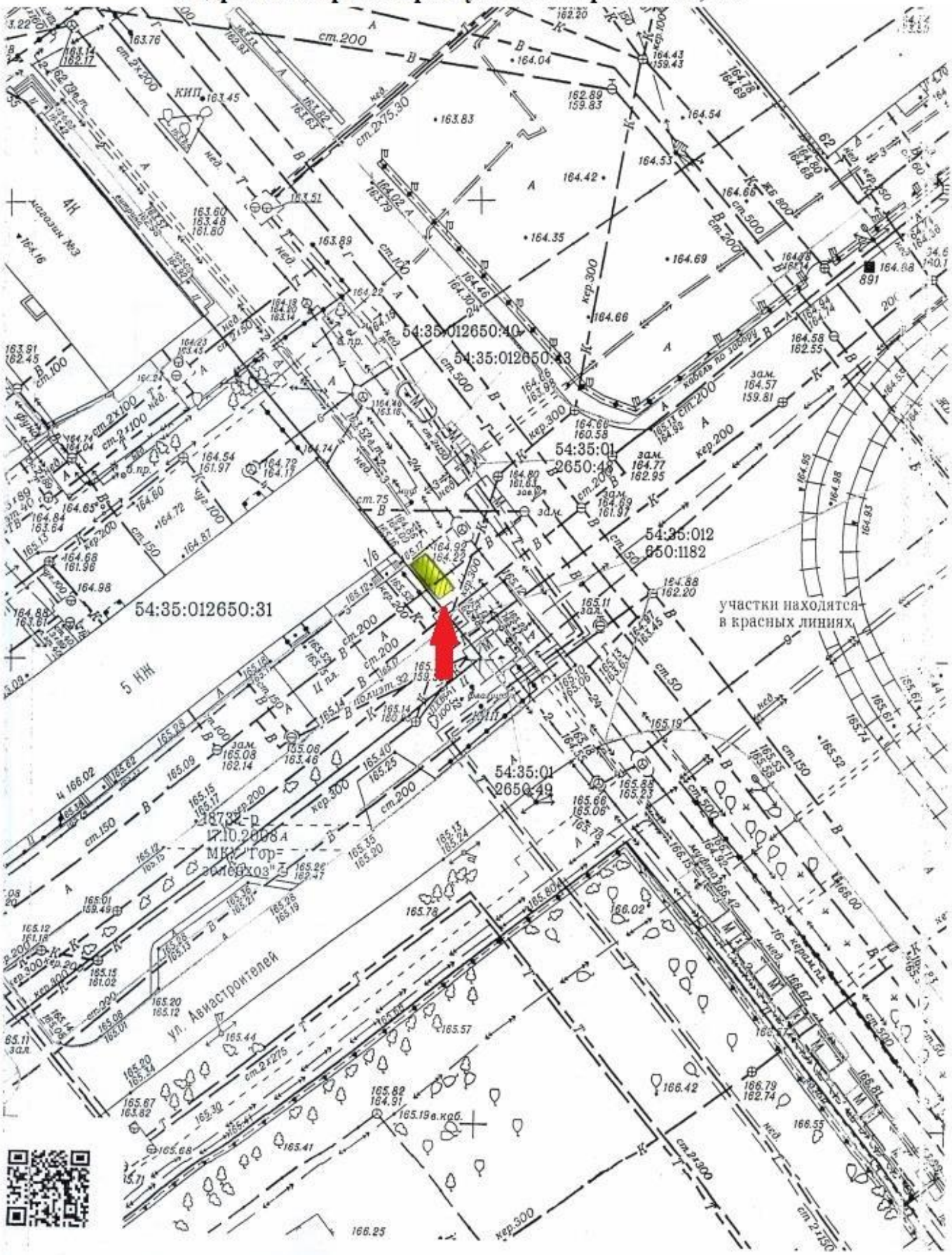

Приложение 2

План размещения нестационарного торгового объекта - елочного базара с адресным ориентиром ул. Бориса Богаткова 241-243.

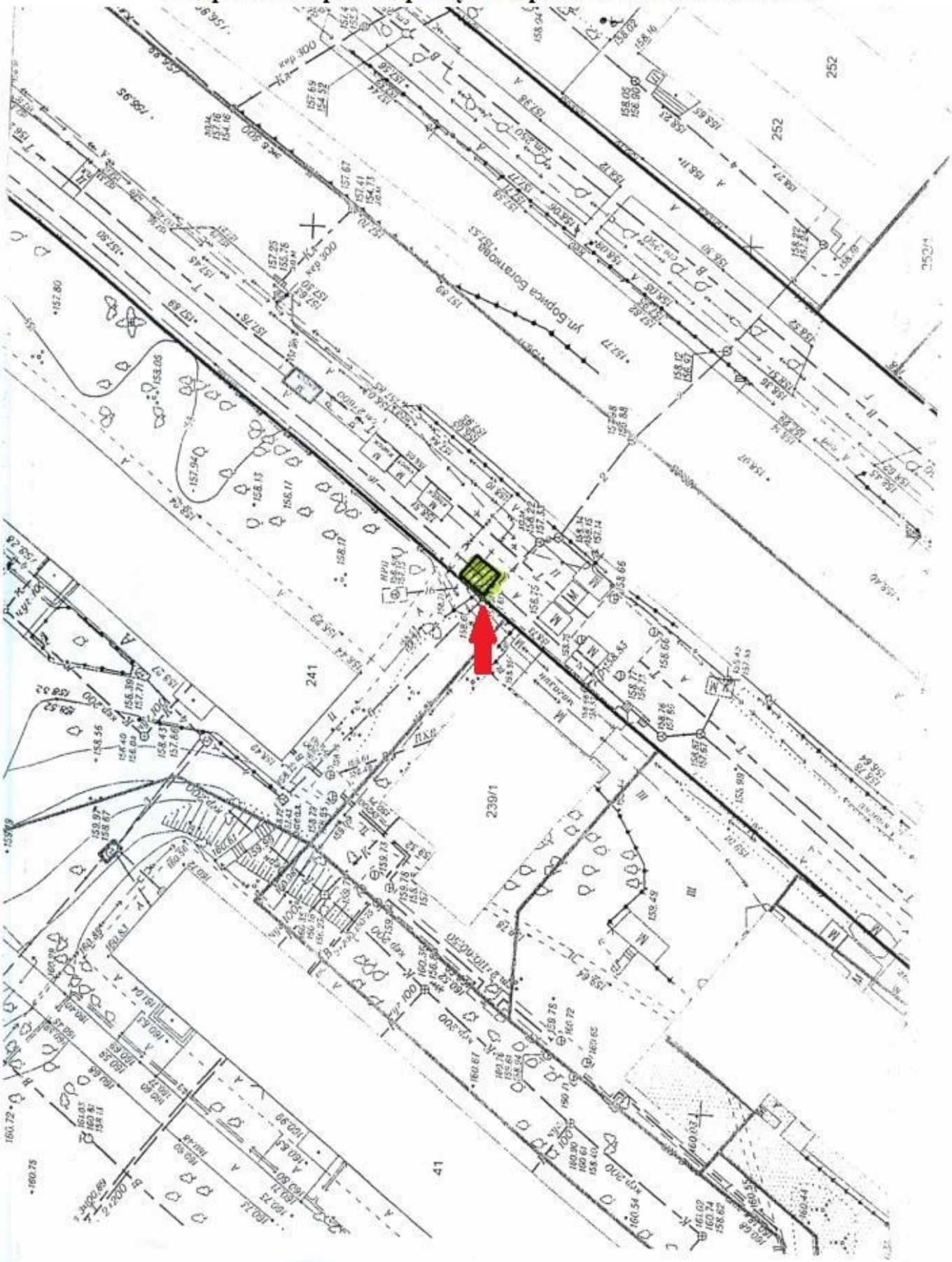

Приложение 3

План размещения нестационарного торгового объекта - елочного базара с адресным ориентиром ул. Бориса Богаткова, 250-252

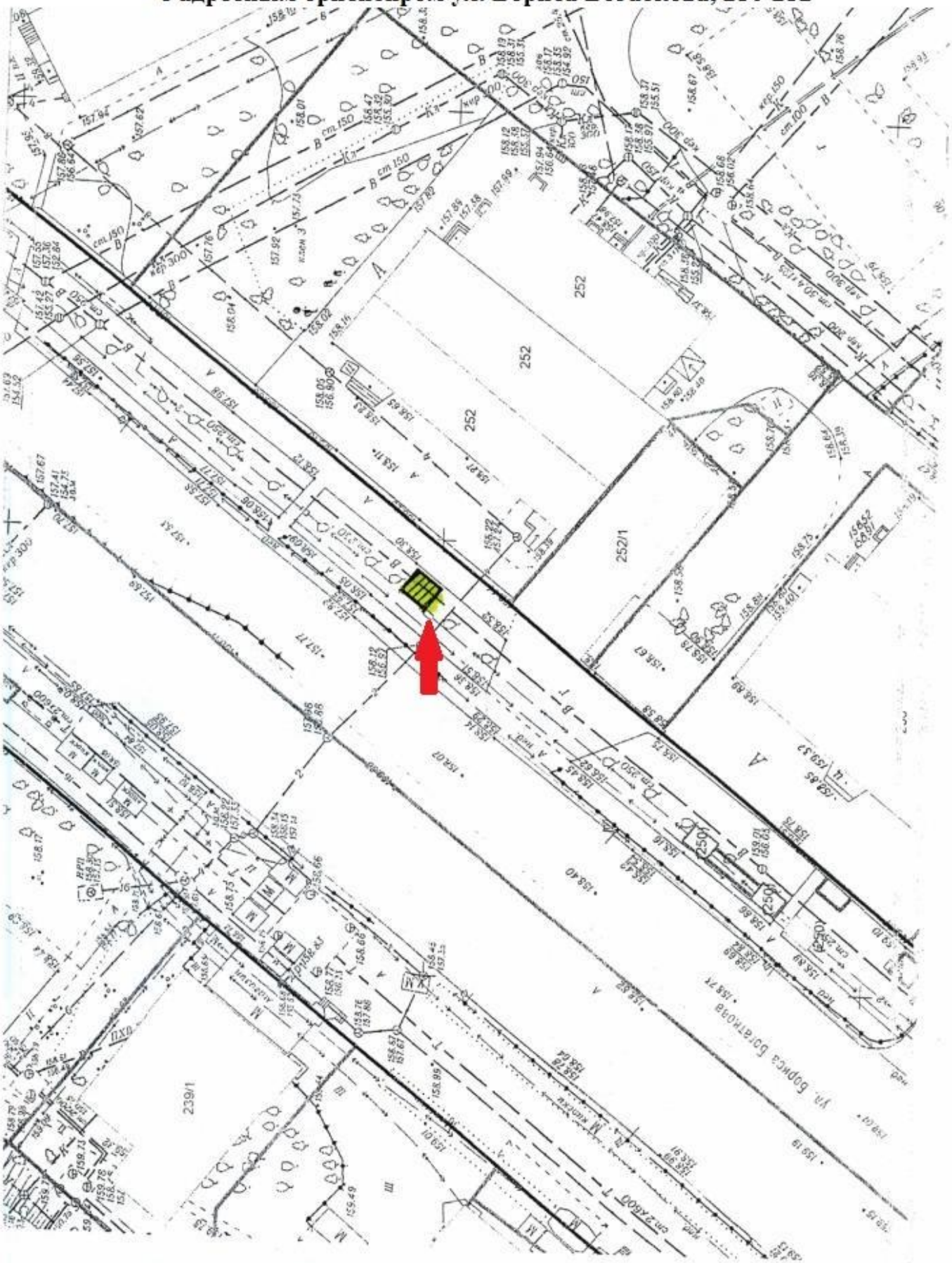

Приложение 4

План размещения нестационарного торгового объекта - елочного базара с адресным ориентиром ул. Лесосечная, 8.

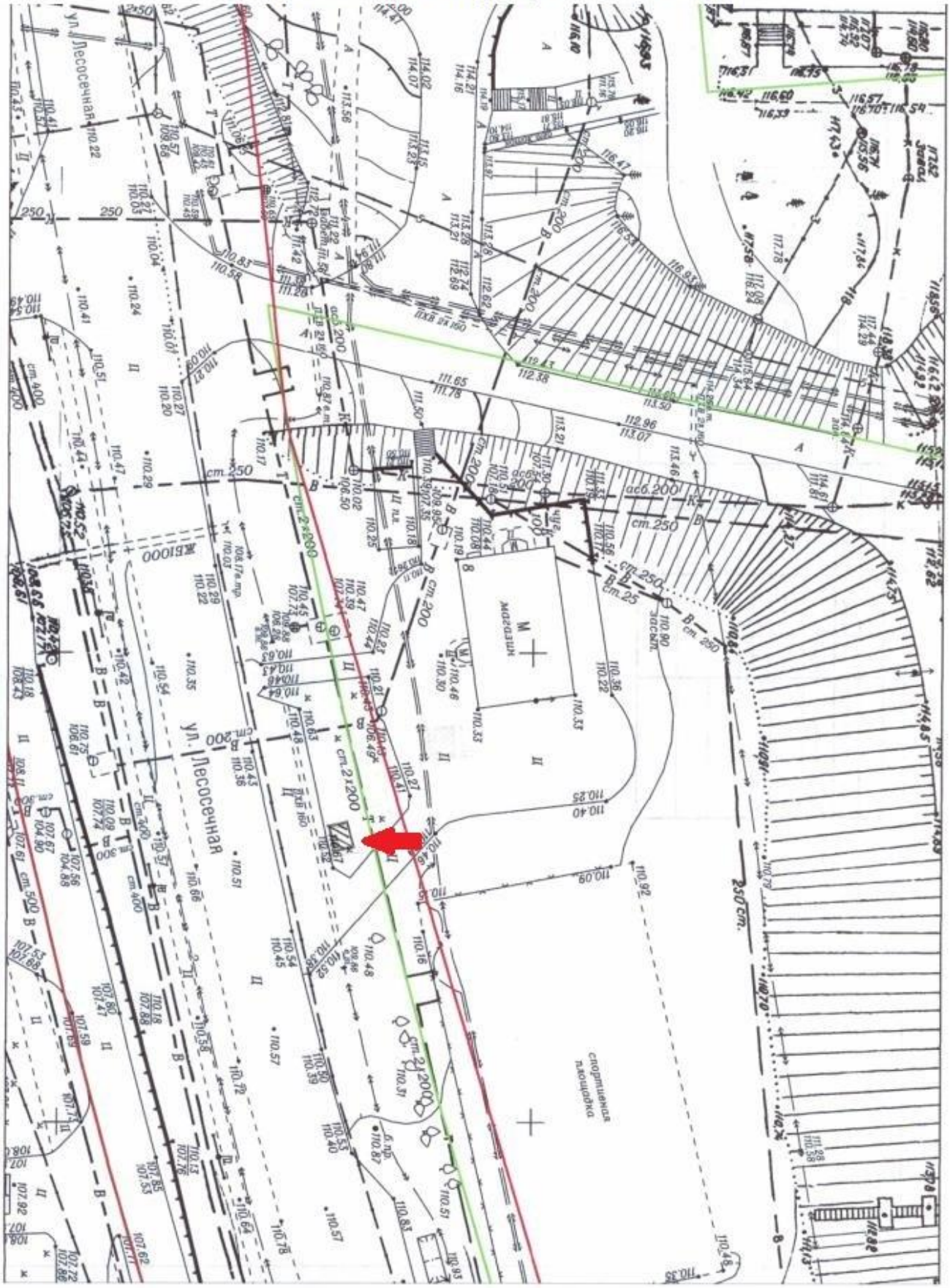

Приложение 5

План размещения нестационарного торгового объекта - елочного базара с адресным ориентиром ул. Печатникова, 24.

Приложение 6

План размещения нестационарного торгового объекта - елочного базара с адресным ориентиром ул. Часовая, 1.

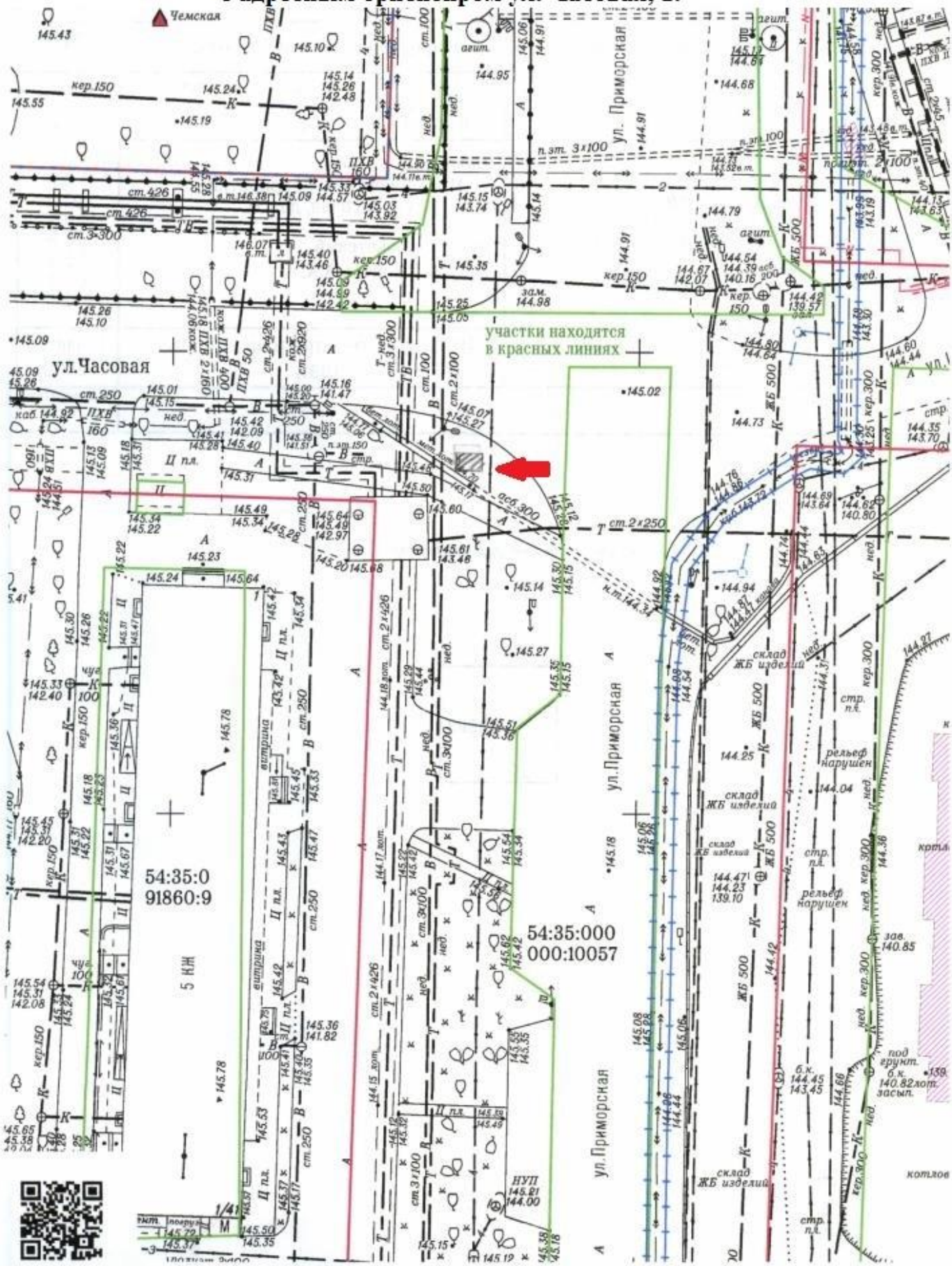

Приложение 7

План размещения нестационарного торгового объекта - елочного базара с адресным ориентиром Вокзальная магистраль, 4.

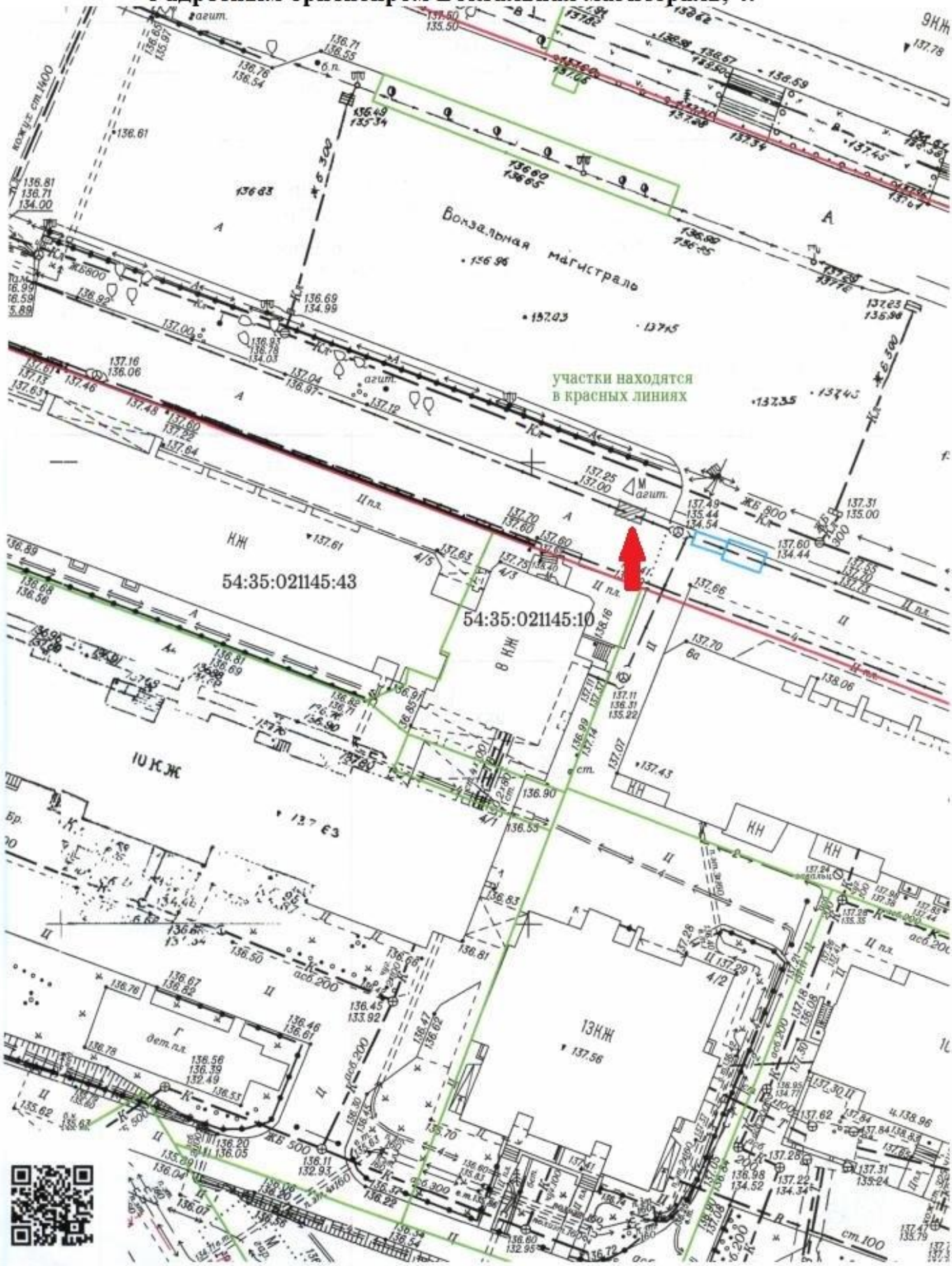

Приложение 8

План размещения нестационарного торгового объекта - елочного базара с адресныи ориентиром ул. 1905 года, 28.

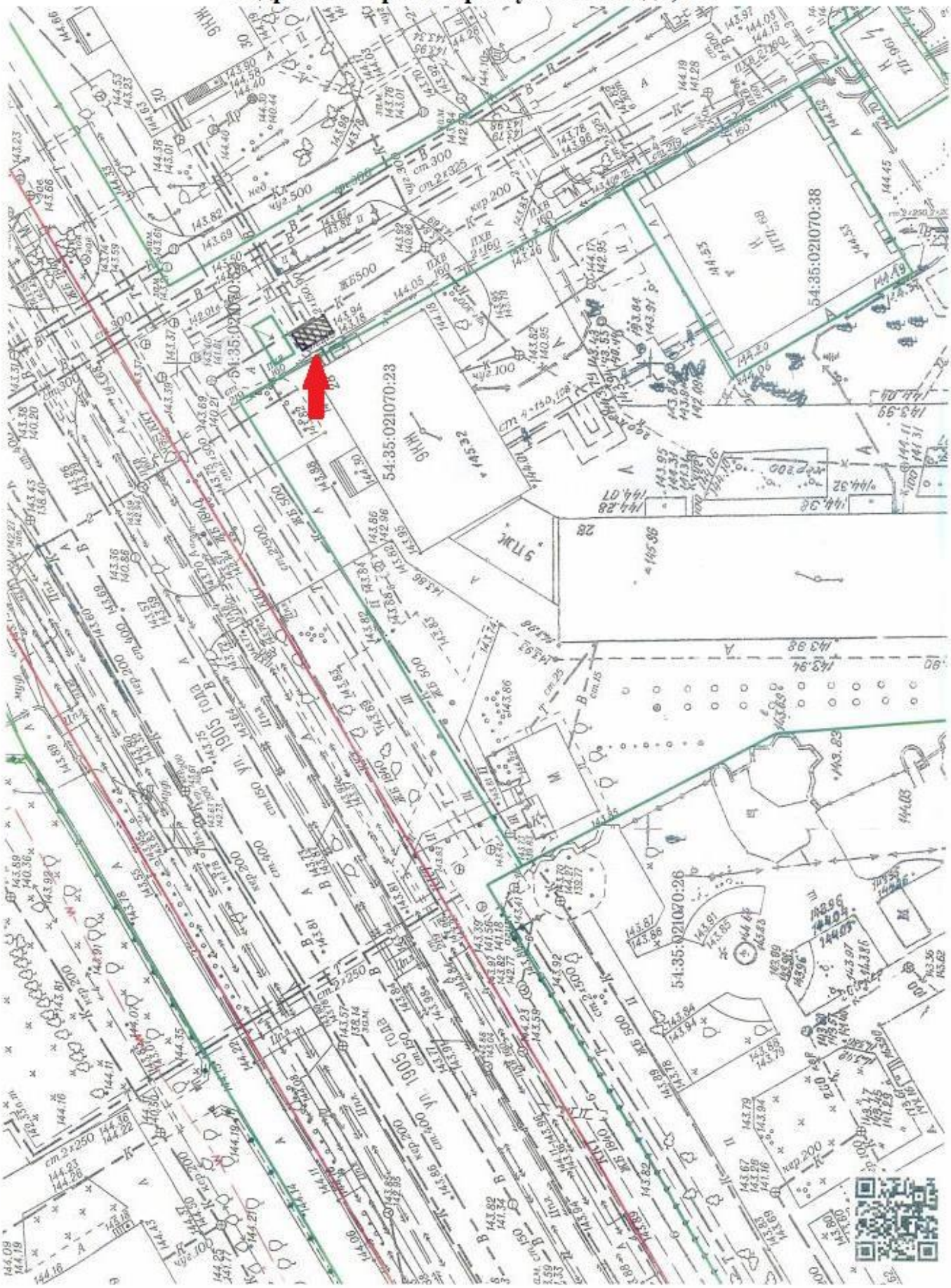

Приложение 9

План размещения нестационарного торгового объекта - елочного базара с адресным ориентиром ул. Дуси Ковальчук, 18.

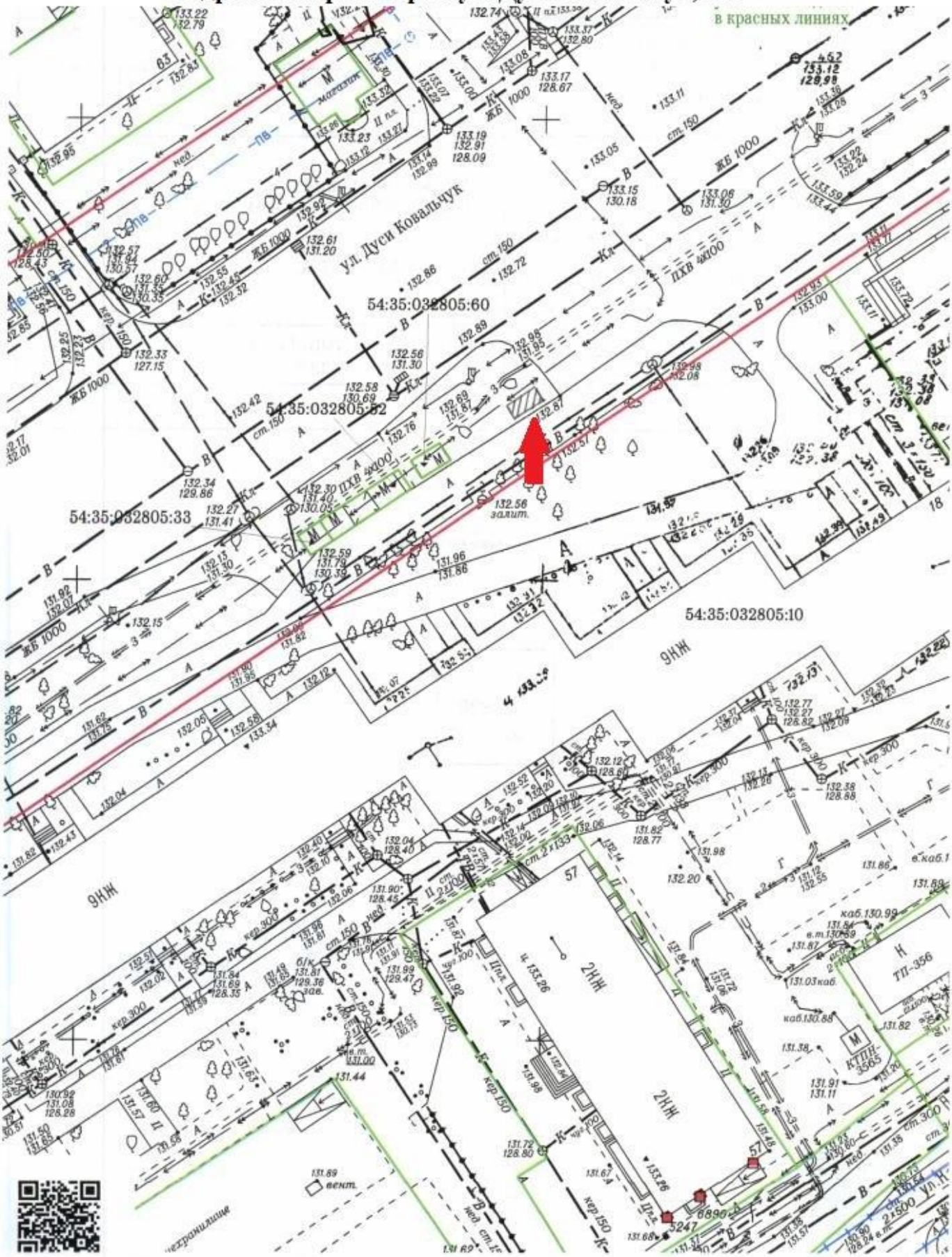

Приложение 10

План размещения нестационарного торгового объекта - торговой палатки с адресным ориентиром ул. Крылова, 11.